

介護福祉士国家試験 対策講座

2016年度（平成28年度）より、介護福祉士国家試験の受験資格が改定され、3年間の介護実務経験に加え「実務者研修」修了者であることが受験資格に必須となり、今まで以上に介護に関する知識と技術の習得が求められています。

当振興会では「介護福祉士国家試験」を受験する方対象に、本年末に「知識総点検編（計2日間）」、試験直前の1月に「直前対策講座（1日）」を実施し、受講生皆様の試験合格を目指します。

〈対策講座 概要〉

講師オリジナルテキスト使用

・「知識総点検編」・・・2日間で全分野にわたり知識を総点検、重要なポイントを押さえます！

【1日目】「人間と社会」、「介護」 【2日目】「こころからのしくみ」、「医療的ケア」

⇒自分の知識の定着度を確認、弱点分野の補強ができます。

・「直前対策講座」・・・実際の試験の形式で問題を解き、試験の解説を実施。

⇒試験直前、試験に関する知識の最後の総チェック、総合問題対策に有効です。

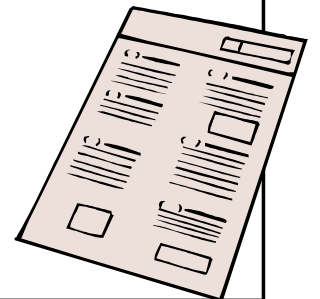

■ 知識総点検編 + 直前対策講座セット > 計3日間 ■

受講料：18,000円（税込・テキスト代込）

お手軽な価格になりました！

・セットでお申込みいただくと、3日合計6,000円お得です！

■ 知識総点検編 > 計2日間 ■ ※講義時間はいずれも 10:00～16:00

① 1日目：平成29年11月28日（火） 受講料 8,000円（税込・テキスト代込）

② 2日目：平成29年12月14日（木） 受講料 8,000円（税込・テキスト代込）

■ 直前対策講座 > 1日のみ ■ ※講義時間 10:00～16:00

1日のみ 平成30年1月9日（火） 受講料 8,000円（税込・テキスト代込）

【講師】

矢野 文弘（株式会社Irie（アイリー）代表取締役）

介護福祉士、社会福祉士、主任介護支援専門員、主任介護技術講習指導者、介護教員講習修了。大手予備校や、専門学校等で教鞭をとり、圧倒的な合格率と指導力を発揮する実力派講師

公益社団法人かながわ福祉サービス振興会

〒231-0023 横浜市中区山下町23 日土地山下町ビル9階

TEL045-210-0788 FAX045-671-0295 担当課：かなふく人財センター 教育事業課

参加申込書

(公社)かながわ福祉サービス振興会
(教育事業課) 行
FAX:045-671-0295
〒231-0023
横浜市中区山下町23番地
日土地山下町ビル9階

研修名	介護福祉士国家試験 対策講座
開催日時	日程・時間帯は下記を参照
会場	振興会セミナールーム (横浜市中区山下町23番地日土地山下町ビル9階)

＜知識総点検編＋直前対策講座セット申込＞※教材費込 単価受講よりお得です！！

講座名	受講料	<input checked="" type="checkbox"/>
知識総点検編＋直前対策講座セット	18,000	

＜単価受講申込＞1講座からのお申し込みが可能です！！

講座名	日程	時間	受講料	<input checked="" type="checkbox"/>
知識総点検編 1日目 (領域:人間と社会・介護)	平成29年11月28日(火)	10:00～16:00	8,000	
知識総点検編 2日目 (領域:こころからの仕組み、医療的ケア)	平成29年12月14日(木)	10:00～16:00	8,000	
直前対策講座	平成30年1月9日(火)	10:00～16:00	8,000	

お申込日	年	月	日				
ふりがな							
受講生氏名							
法人名							
事業所名							
連絡先	〈住所〉 〒 — — —			(自 宅 ・ 法 人 ・ 事 業 所)			
	〈ファックス〉	—	—	〈電話〉	—	—	—
介護業務の実務経験	年	修了研修	① 実務者研修 ② 介護技術講習 ③ 介護福祉士養成施設 (1年以上・2年以上) ④ その他 ()			保有資格	
受講コメント							
※受講申込みに登録された受講者の個人情報については、適正な管理を行い、研修等事業の円滑な運営のために利用いたします。また、登録された個人情報に基づき、当会から研修等のご案内をすることがあります。ご希望されない場合は、右に○をしてください。							案内を希望しない

＜参加方法＞

- ◆この「参加申込書」に必要事項を記入のうえ、FAX又は郵送にてお送り下さい。
個人でのお申込も可能です。
- ◆入場券は、連絡先FAXあてにお送りいたしますので、当日ご持参下さい。
- ◆試験日の変更等により会場を変更する可能性もございます。参加予定者へ速やかにご連絡致します。